

POTWIERDZAM ZGODNOŚĆ MAPY Z ORYGINAŁEM MAPY DO CELÓW PROJEKTOWYCH.

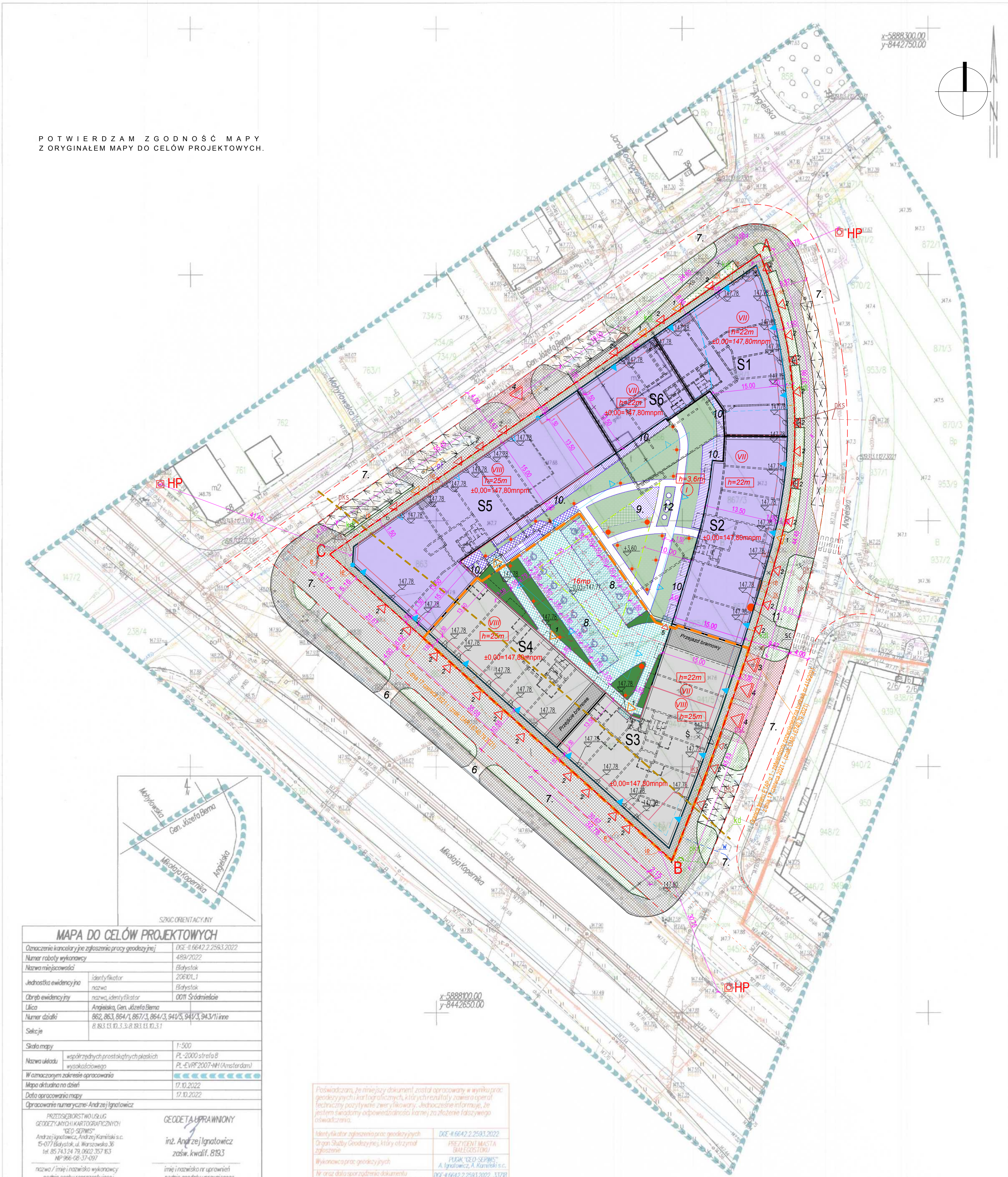

- OBZARY ZMIAN**
- ELEMENTY KTÓRE POZOSTAJĄ BEZ ZMIAN W STOSUNKU DO ZATW. PROJEKTU BUD. (dec. nr 415/2021)
 - ELEMENTY NOWOPROJEKTOWANE W STOSUNKU DO ZATW. PROJEKTU BUD. (dec. nr 415/2021) - ZMIANY ISTOTNE (E2)
 - ELEMENTY ZATWIERDZONE (dec. nr 415/2021) NIE PRZEWDZIĄNE DO REALIZACJI - ZMIANY NIESTOTNE (E1)
 - ELEMENTY NOWOPROJEKTOWANE W STOSUNKU DO ZATW. PROJEKTU BUD. (dec. nr 415/2021) - ZMIANY NIESTOTNE (E1)

- LEGENDA**
- GRANICA TERENU INWESTYCJI - A.B.C.A (ZAKRES OBJĘTY WNIOSKEM)
 - LINIA ROZGRANICZAJĄCA TEREN 15M/1U (wg mppz)
 - GRANICA TERENU ETAPU 1 INWESTYCJI zatwierdzonego pozwoleniem na budowę nr 415/2021 z dnia 17 czerwca 2021 r. (znak: DAR-1.6740.79.2021)
 - LINIA ZABUDOWY ŚCIEŚLE OKRĘŚLONA (wg mppz)
 - LINIA ZABUDOWY NIEPRZEKRACZALNA (wg mppz)
 - MIEJSCE ZMIANY LINII ZABUDOWY (wg mppz)
 - LINIA WYCOFANIA OSTATNIEJ KONDYGNACJI (wg mppz)
 - LINIA WYZNACZAJĄCA ODLEGŁOŚĆ 25m OD KRAWĘŻNIKA UL. KOPERNIKA
 - LINIA 10m od osi
 - BUDYNKI PRZEZNACZONE DO ROZBIÓRKI wg odrębnego zgłoszenia/ pozwolenia na rozbiórkę
 - BUDYNKI PROJEKTOWANE
 - NADWIESZENIA KUBATURY
 - OBRYSY KONDYGNACJI PODZIEMNYCH
 - OBRYSY OSTATNIEJ KONDYGNACJI
 - BALKONY, DASZKI
 - LICZBA KONDYGNACJI NADZIEMNYCH
 - S2** OZN. BUDYNKU (SEKCJI CZĘŚCI MIESZKALNEJ)
 - Ś** ŚMIETNIKI WBUĐOWANE
 - 1** WEJŚCIA DO SEKCJI MIESZKALNYCH
 - 2** WEJŚCIA DO LOKALI USŁUGOWYCH
 - 3** ZJAZD NA TEREN INWESTYCJI (wg odrębnego oprac.)
 - 4** ZJAZDY DO GARAŻY (wg odrębnego opracowania)
 - 5** WEJŚCIA DO POMIESZCZEŃ TECH. I GOSP.
 - 147.21** RZĘDNE ISTNIEJĄCE zgodnie z mapą do celów projektowych/ **147.78** RZĘDNE PROJEKTOWANE
 - DROGI PROJEKTOWANE (wg odrębnego opracowania)
 - MIEJSCA PARKINGOWE proj. w pasach drogowych (wg odrębnego opracowania)
 - CHODNIK proj. w pasach drogowych (wg odrębnego opracowania)
 - PROJEKTOWANY ZJAZD (wg odrębnego opracowania)
 - ZIELEŃ proj. w pasach drogowych (wg odrębnego opracowania)
 - 6.** WJAZD ISTNIEJĄCY (wg odrębnego opracowania)
 - 7.** DROGA POZAROWA (wg odrębnego opracowania)
 - 8.** PROJ. MIEJSCA POSTOJOWE NA DZIEDZINCU
 - 9.** PROJ. CHODNIKÓW UTW. W POZ. PARTERU
 - 10.** PROJ. CHODNIKÓW UTW. W POZ. 1 PIĘTRA
 - 11.** PROJ. ZIELEŃ NA POZIOMIE PARTERU
 - 12.** PROJ. ZIELEŃ NA POZIOMIE 1 PIĘTRA
 - 13.** PROJ. PLAC ZABAW (POW. ZIELOŃA / POW. PLACU)
 - 14.** PROJ. TARASY LOKATORSKIE
 - 15.** PROJ. OPRAWY OŚWIETL. NA PATIO
 - HP** ZEWNĘTRZNY HYDRANT PRZECIWOPOŻAROWY ISTNIEJĄCY
 - 11.** DRZEWO DO USUNIĘCIA (wg odrębnego procedury)
 - 12.** CZERNIŃNA NA TARASIE
 - INFRASTRUKTURA TECHNICZNA**
 - JKS** PROJEKTOWANA INSTALACJA KANALIZACJI SANITARNEJ
 - SC** PROJEKTOWANA INSTALACJA KANALIZACJI DESZCZOWEJ DO ODWODNIEŃ LINIOWYCH NA CHODNIKACH ZEWN. W GR.DZ.
 - PS** PRZYŁĄCZE WODOCIĄGOWE DO LIKWIDACJI
 - OG** OGRODZENIE DO LIKWIDACJI
 - PR** PRZYŁĄCZE GAZOWE DO LIKWIDACJI
 - IS** PRZYŁĄCZE KANALIZACYJNE DO LIKWIDACJI
 - IE** ISTNIEJĄCE PRZYŁĄCZE ELEKTR. - DO LIKWIDACJI LUB ZMIANY NA LINIE KABLOWA
 - SC** SIEĆ CIEPŁOWNICZA (PROCEDURA ZRID)
 - PS** PRZYŁĄCZE CIEPŁOWNICZE
 - W** PRZYŁĄCZE WODOCIĄGOWE
 - KS** SIEĆ KANALIZACJI SANITARNEJ
 - PKS** PRZYŁĄCZE KANALIZACJI SANITARNEJ
 - KD** SIEĆ KANALIZACJI DESZCZOWEJ
 - PKD** PRZYŁĄCZE KANALIZACJI DESZCZOWEJ
 - PI** PRZYŁĄCZE TELEKOMUNIKACYJNE
 - ZK** ZŁĄCZE KABLOWE (WG OPRAC. PGE DYSTRYBUCCJA SA)
 - E** ZŁĄCZE ENERGET. SN (WG OPRAC. PGE DYSTRYBUCCJA SA)
 - IE** WEWN. INST. ELEKTR. ZASILAJĄCA - WLZ (WG OPRAC. PGE DYSTRYBUCCJA SA)

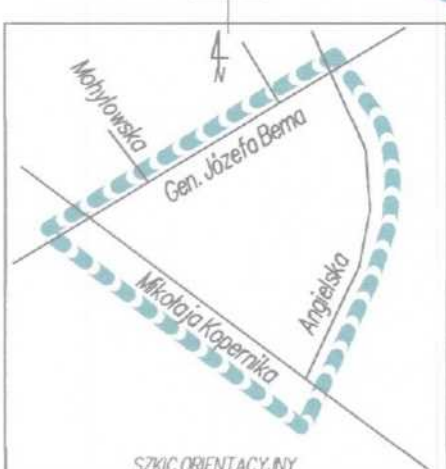

MAPA DO CELÓW PROJEKTOWYCH

Oznaczenie kancelarii i nr zgłoszenia pracy geodezyjnej	DCE-4.6642.2.2593.2022
Numer roboty wykonawcy	489/2022
Nazwa miejscowości	Białystok
Jednostka ewidencyjna	206101.1
Identyfikator	0011 Śródmieście
Identyfikator	0011 Śródmieście
Ulica	Anielska, Gen. Józefa Bema
Numer działki	862, 863, 864, 1, 867, 3, 864, 3, 941, 5, 941, 3, 943, 1 i inne
Skalę	8.883.13.10.3.3; 8.883.13.10.3.1
Skala mapy	1:500
Współrzędnych prostokątnych płaskich	PL-2000 strefa 8
Nazwa układu	PL-EVRF2007-NH (Amsterdam)
W oznaczonym zakresie opracowania	
Mapa aktualna na dzień	17.10.2022
Data opracowania mapy	17.10.2022
Opracowanie numeryczne	Andrzej Ignatowicz

Podpisuję, że niniejszy dokument został opracowany w wyniku prac geodezyjnych i kartograficznych, a ich wyniki zostały zweryfikowane operacyjnie i technicznie, zgodnie z wymaganiami, dotyczącymi informacji, że jestem świadomy odpowiedzialności karnej za złożenie fałszywego oświadczenia.

Identyfikator zgłoszenia prac geodezyjnych: DCE-4.6642.2.2593.2022
Organ Służby Geodezyjnej, który otrzymał zgłoszenie: PREZYDENT MIASTA BIAŁYSTOK

Wykonawca prac geodezyjnych: FIRM "GEO-SERVIS" A. Ignatowicz, A. Karasiński s.c.
Nr oraz data sporządzenia dokumentu: DCE-4.6642.2.2593.2022 - 3378 z dn. 17.10.2022 r.
Imię i nazwisko oraz nr uprawnień zawodowych i numer uprawnień: inż. Andrzej Ignatowicz nr uprawnień 893

Wykaz punktów osnowy klasy 2, 3 w granicach opracowania:
819.313.1.12.730.31, 819.313.1.12.730.11, 819.313.1.12.730.819.313.1.12.730.21, 819.313.1.12.730.11, 819.313.1.12.730.31

± 0,00 = 147,80 m n.p.m.

WSZELKIE PRAWA DO NINIEJSZEGO OPACOWANIA SĄ ZASTRZEŻONE. KOPLOWANIE, ROZPIOWIĘCZANIE I UDOTWIERDZANIE OSOBOM TRZECIM PROJEKTU LUB JEJ CZĘŚCI BEZ ZGODY AUTORÓW JEST ZABRONIONE.

INWESTYCJA
ZMIANA POZWOLENIA NA BUDOWĘ nr 415/2021 z dn. 17.06.2021 r., DOTYCZĄCEGO BUDOWY ZESPOŁU DWÓCH BUDYNKÓW MIESZKALNYCH WIELORODZINNYCH Z USŁUGAMI, GARAŻAMI I NAZIEMNYMI MIEJSCAMI POSTOJOWYMI (11 szt.) ORAZ ZAGOSPODAROWANIEM TERENU (etap 1), W ZAKRESIE BUDOWY ZESPOŁU DODATKOWYCH CZTERECH BUDYNKÓW MIESZKALNYCH WIELORODZINNYCH Z USŁUGAMI, GARAŻAMI I NAZIEMNYMI MIEJSCAMI POSTOJOWYMI (16 szt.) WRAZ Z DOZIEMNĄ INSTALACJĄ KANALIZACJI DESZCZOWEJ I ZAGOSPODAROWANIEM TERENU (etap 2).

SCHEMAT LOKALIZACJI

INWESTOR
Apartamenty Rogowski Spółka komandytowa
15-281 Białystok, ul. Legionowa 28 lok. 202

GENERALNY PROJEKTANT
GRUPA AT Sp. z o.o.
04-333 Warszawa, ul. Serocka 27 lok. 3

TYTUL OPRACOWANIA: PROJEKT BUDOWLANY ZAMIENNY

BRANŻA	ARCHITEKTURA	SPECJALNOŚĆ	NR. UPR.	PODPS.
ARCHITEKTURA	ARCH. WIONA SZATKOWSKA	WSP. PR. ARCHIT. (LICZBY)	MA/127/08	
PROJEKTANT	ARCH. AGNIESZKA ZABADZKA	WSP. PR. ARCHIT. (LICZBY)	MA/057/07	
PROJEKTANT	MR INŻ. RADOŚĆ W. ŻAKOWICZ	WSP. PR. ARCHIT. (LICZBY)	BU/ROD/PMS/14	
PROJEKTANT	MR INŻ. MAŁGORZATA JASZCZAK	WSP. PR. ARCHIT. (LICZBY)	EL/74/08	
PROJEKTANT	MR INŻ. WŁODZIMIERZ BER	WSP. PR. ARCHIT. (LICZBY)	SI-751/76	
PROJEKTANT	INŻ. MAŁGORZATA COŁASZEWSKI	WSP. PR. ARCHIT. (LICZBY)	SI-751/76	
PROJEKTANT	MR INŻ. KAMIL ANCIPIK	WSP. PR. ARCHIT. (LICZBY)	BU/ROD/PMS/01	
PROJEKTANT	INŻ. LEONARDO ONYFFERLAK	WSP. PR. ARCHIT. (LICZBY)	BU/333/741	

Tytuł projektu: PROJEKT ZAGOSPODAROWANIA TERENU

SKALA: 1:500

DATA OPRACOWANIA	12.12.2022
BRANŻA	NR PRYJUNKU
A	PB-PZT-1
	0